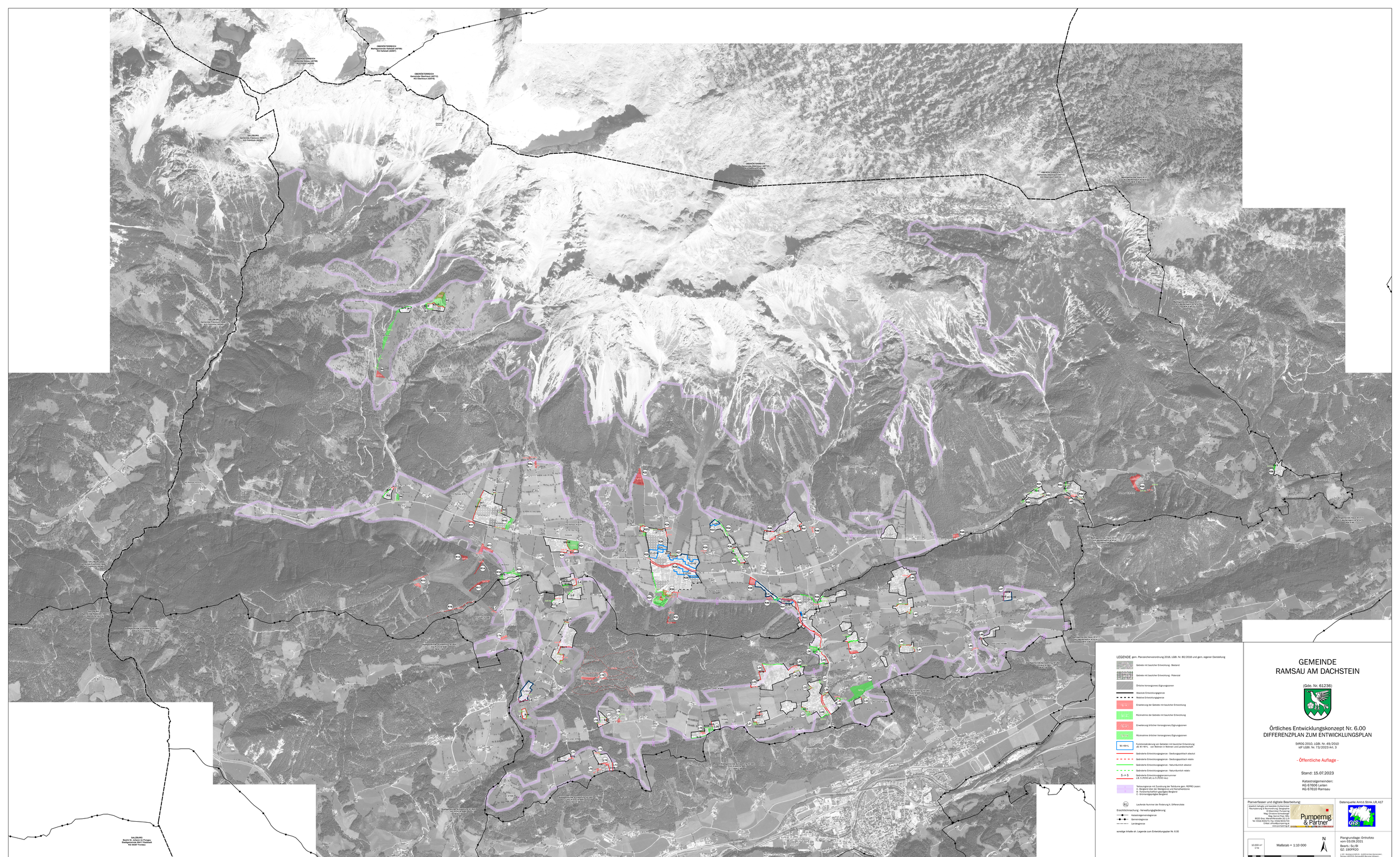

LEGENDE gem. Planzeichenverordnung 2016, LGBl. Nr. 80/2016 und gem. eigener Darstellung

- Gebiete mit baulicher Entwicklung - Bestand
- Gebiete mit baulicher Entwicklung - Potenzial
- Örtliche Vorrangzonen/Eignungszonen
- Absolute Entwicklungsgrenze
- Relative Entwicklungsgrenze
- Erweiterung der Gebiete mit baulicher Entwicklung
- Rücknahme der Gebiete mit baulicher Entwicklung
- Erweiterung örtlicher Vorrangzonen/Eignungszonen
- Rücknahme örtlicher Vorrangzonen/Eignungszonen
- W->WH1 — Funktionsänderung von Gebieten mit baulicher Entwicklung zB. W->WH1 von Wohnen in Wohnen und Landwirtschaft
- Geänderte Entwicklungsgrenze - Siedlungspotitisch absolut
- Geänderte Entwicklungsgrenze - Siedlungspotitisch relativ
- Geänderte Entwicklungsgrenze - Naturräumlich absolut
- Geänderte Entwicklungsgrenze - Naturräumlich relativ
- S -> S — Geänderte Entwicklungsgrenznummer z.B. S (FEP-V-W) zu S (FEP-V-W) neu
- Teiloumgrenze mit Zuordnung der Teilräume gem. REPRO Liezen:
  A - Bergland über der Waldgrenze und Karstheidezone
  B - Forstwirtschaftlich geprägtes Bergland
  C - Grünlandgeprägtes Bergland
- R1 — Laufende Nummer der Änderung lt. Differenzliste

Einsichtnahmegrenzen - Verwaltungsgliederung

- Katastralgemeindegrenze
- Gemeindegrenze
- Landesgrenze

sonstige Inhalte ab. Legende zum Entwicklungsplan Nr. 6.00

GEMEINDE RAMSAU AM DACHSTEIN

(Gde. Nr. 61236)

Örtliches Entwicklungskonzept Nr. 6.00
DIFFERENZPLAN ZUM ENTWICKLUNGSPLAN

SIROG 2010, LGBl. Nr. 49/2010
idF LGBl. Nr. 73/2023 Art. 3

- Öffentliche Auflage -

Stand: 15.07.2023

Katastralgemeinden:
KG 67606 Leiten
KG 67610 Ramsau

Planverfasser und digitale Bearbeitung:
staatlich befugte und beeidete Ziviltechniker
Raumplanung & Raumordnung, Geographie
DI Dr. Gerhard Pumpernig
Mag. Christine Schattenkirk
Mag. Gernot Peer, MSc
8020 Graz, Hasnerplatz 12
Tel. 0316/813172, Fax. 0316/813172-5
E-Mail: office@pumpernig.at
www.pumpernig.at

Datenquelle: Amt d. Stmk. LR, A17

10.000 m² = 1 ha

Maßstab = 1:10 000

0 50 100 200 300 400 500 Meter

Plangrundlage: Orthofoto vom 03.05.2021

Bearb.: Sc/Bl
GZ: 190FR20

LGD - Waldbach-Mitterndorf, Stadtkartenbüro Donnerbauer, Lizenzvertrag vom 15.12.2020, Lizenznummer 10.255-1/2020